



RESUMEN

ALERTA HIDROLÓGICA NARANJA No 14/25

DEL 11 AL 24 MARZO DEL 2025

Ministerio de Medio Ambiente y Agua
Servicio Nacional de Meteorología e Hidrología
SENAMHI - BOLIVIA



senamhi
SERVICIO NACIONAL DE METEOROLOGÍA E HIDROLOGÍA

Unidad de Análisis y Pronósticos Hidrológicos

Senamhi, Lunes 10 de marzo de 2025



ALERTA HIDROLÓGICA NARANJA 14/25

PROBABLES Ascensos de cuidado Del: 11 AL 24/03/2025

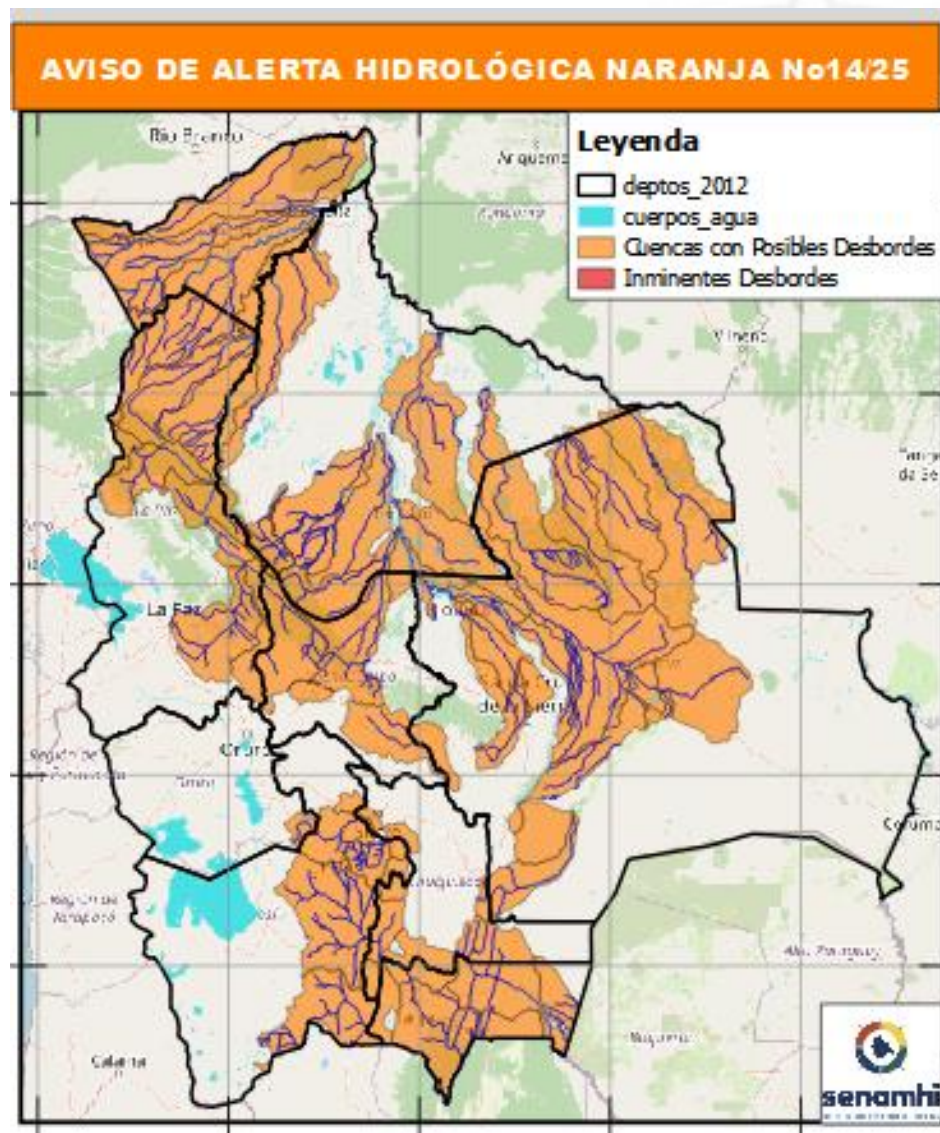

ATENCIÓN : PARA TODOS LOS RÍOS MENCIONADOS DENTRO DE ESTA ALERTA

Del 11 AL 24 MARZO

- Los niveles ascenderán en forma progresiva tanto ríos principales como afluentes secundarios y Quebradas con posibles desbordes.
- No camine cerca de los ríos mencionados.
- No trabaje con maquinaria pesada cerca y/o sobre los ríos mencionados.
- La delimitación es a nivel de Sub-Cuencas.



ALERTA HIDROLÓGICA NARANJA 14/25

PROBABLES Ascensos de cuidado Del: 11 AL 24/03/2025



Estado Normal Estado de Alerta Estado de Inundación

| 11 AL 13, 14 AL 17, 18 AL 21, 21 AL 23 MARZO | | Ascensos cerca a los niveles de seguridad |
|---|---|---|
| TARIJA | | |
| RIO | MUNICIPIO | |
| Guadalquivir (y afluentes secundarios) | San Mateo | |
| | Monte Sur | |
| | Tucumilla | |
| | Lazaredo | |
| | Cachimayu | |
| | Obrajes, Temporal y zonas cercanas | |
| Sola | San andrés de Sola | |
| | y poblados cercanos | |
| Quebrada del Monte | Zona Vibora Negra y poblaciones cercanas | |

| 11 AL 13, 14 AL 17, 18 AL 21, 21 AL 23 MARZO | | Ascensos cerca a los niveles de seguridad |
|---|------------------------|---|
| TARIJA | | |
| RIO | MUNICIPIO | |
| Bermejo y afluentes secundarios | Aguas Blancas | |
| | Bermejo | |
| | Paional | |
| | Entre Ríos | |
| | Salinas | |
| | Loma Alta | |
| | Cañitas | |
| | Emborozu | |
| | La Mamora | |
| | Padcaya | |
| | Yacuiba | |
| | y Comunidades cercanas | |
| Salinas | Poblados cercanos | |

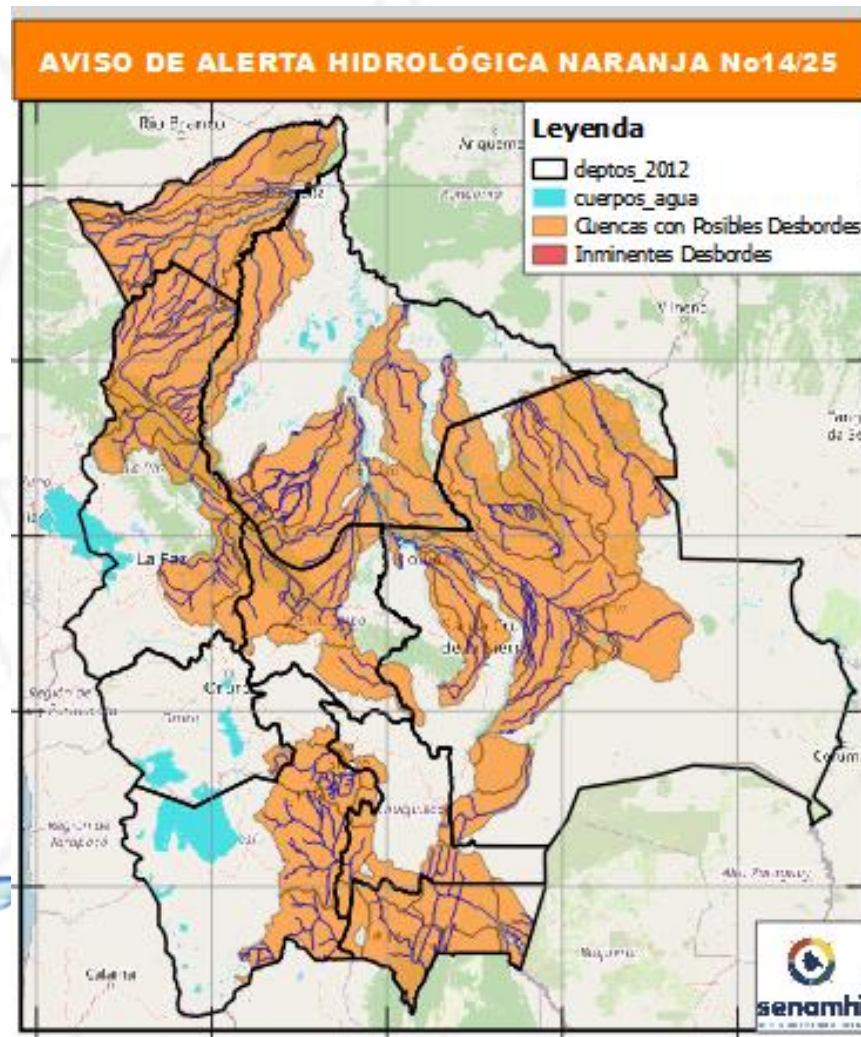

| | | | |
|--|------------------------|--|--|
| 11 AL 13, 14 AL 17, 18 AL 21, 21 AL 23 | | Obs. | |
| MARZO | | | |
| TARIJA | | | |
| RIO | MUNICIPIO | Ascensos cerca de los niveles de seguridad | |
| San Juan del Oro | El Molino | | |
| | Yunchará | | |
| | y Comunidades cercanas | | |
| 11 AL 13, 14 AL 17, 18 AL 21, 21 AL 23 | | | |
| MARZO | | | |
| TARIJA | | | |
| RIO | MUNICIPIO | | |
| Pilaya | San Josesito | | |
| | y comunidades cercanas | | |
| 11 AL 13, 14 AL 17, 18 AL 21, 21 AL 23 | | | |
| MARZO | | | |
| Pilcomayo | Puente Aruma | | |
| | Villa Montes | | |
| | Puesto Uno | | |
| | Yacuiba | | |
| | Ibibobo | | |
| | La Esmeralda | | |
| | La Victoria | | |
| | y Comunidades cercanas | | |

ALERTA HIDROLÓGICA NARANJA 14/25

PROBABLES Ascensos de cuidado Del: 11 AL 24/03/2025

| 11 AL 13, 15 AL 17, 18 AL 21, 21 AL 23 23MARZO | | Ascensos de cuidado |
|---|------------------------|--------------------------------|
| CHUQUISACA | | |
| RIO | MUNICIPIO | |
| Chinimayu | Palca Grande | |
| | Cueva Pampa | |
| | Camargo | |
| | Comunidades cercanas | |
| Achuma | Villa Abecia | |
| | y poblados cercanos | |
| 11 AL 13, 15 AL 17, 18 AL 21, 21 AL 23 MARZO | | Ascensos Repentinos de cuidado |
| CHUQUISACA | | |
| RIO | MUNICIPIO | |
| Quirpurchaca | Sucre | |
| | y poblados cercanos | |
| Chico | Chuqui Chuqui | |
| | Poblaciones cercanas | |
| Ravelo | Ravelo | |
| | y comunidades cercanas | |
| Potolo | Potolo | |
| | y comunidades cercanas | |
| Cachimayu | Chaunaca | |
| | y comunidades cercanas | |
| 11 al 13, 14 al 17, 18 al 21, 21 al 23 MARZO | | Ascensos repentinos de |
| Tomina | Tomina | |
| | Comunidades cercanas | |
| Zudañez | Zudañez | |
| | y comunidades cercanas | |

Estado Normal Estado de Alerta Estado de Inundación

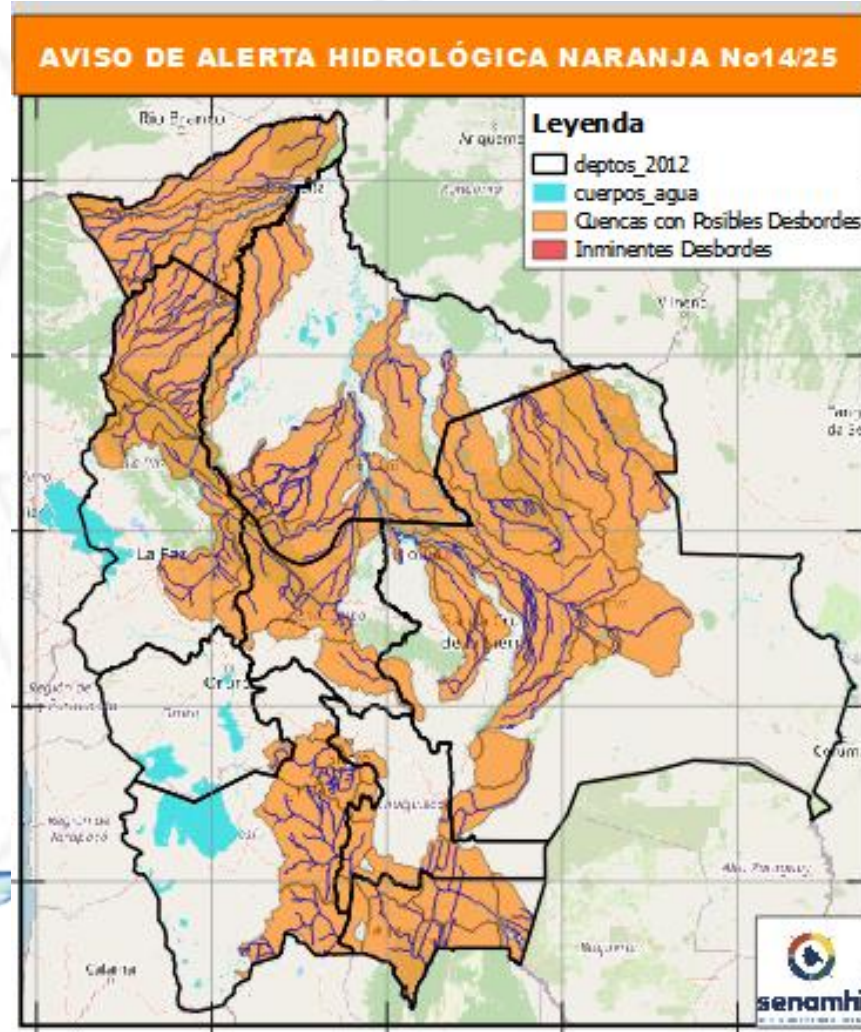

| 12 AL 17, 17 AL 20, 21 AL 23 MARZO | |
|------------------------------------|------------------------|
| POTOSÍ | |
| RIO | MUNICIPIO |
| Alto Pilcomayo | Tingupaya |
| | Tacobamba |
| | Tarapaya |
| | Yocalla |
| | y Comunidades cercanas |
| Mataca | Betanzos |
| | y poblados cercanos |

Ascensos repentinos de cuidado

ALERTA HIDROLÓGICA NARANJA 14/25

PROBABLES Ascensos de cuidado Del: 11 AL 24/03/2025

Estado Normal

Estado de Alerta

Estado de Inundación

| 11 AL 13, 13 AL 15, 21 AL 23 MARZO | |
|------------------------------------|------------------------|
| POTOSÍ | |
| RIO | MUNICIPIO |
| Río Yura | Challa Pampa |
| | Yura |
| | Supo Supo |
| | y Comunidades cercanas |
| Vitichi | Vitichi |
| | y poblados cercanos |
| Tumúsla | Tumúsla |
| | Ketacochi |
| | Toropalca |
| | Checochoi |
| | Comunidades cercanas |
| Caiza | Caiza |
| | y poblados cercanos |
| Cotagaita | Atocha |
| | Cotagaita |
| | y comunidades cercanas |
| Atocha | Comunidades cercanas |

Ascensos repentinos de cuidado

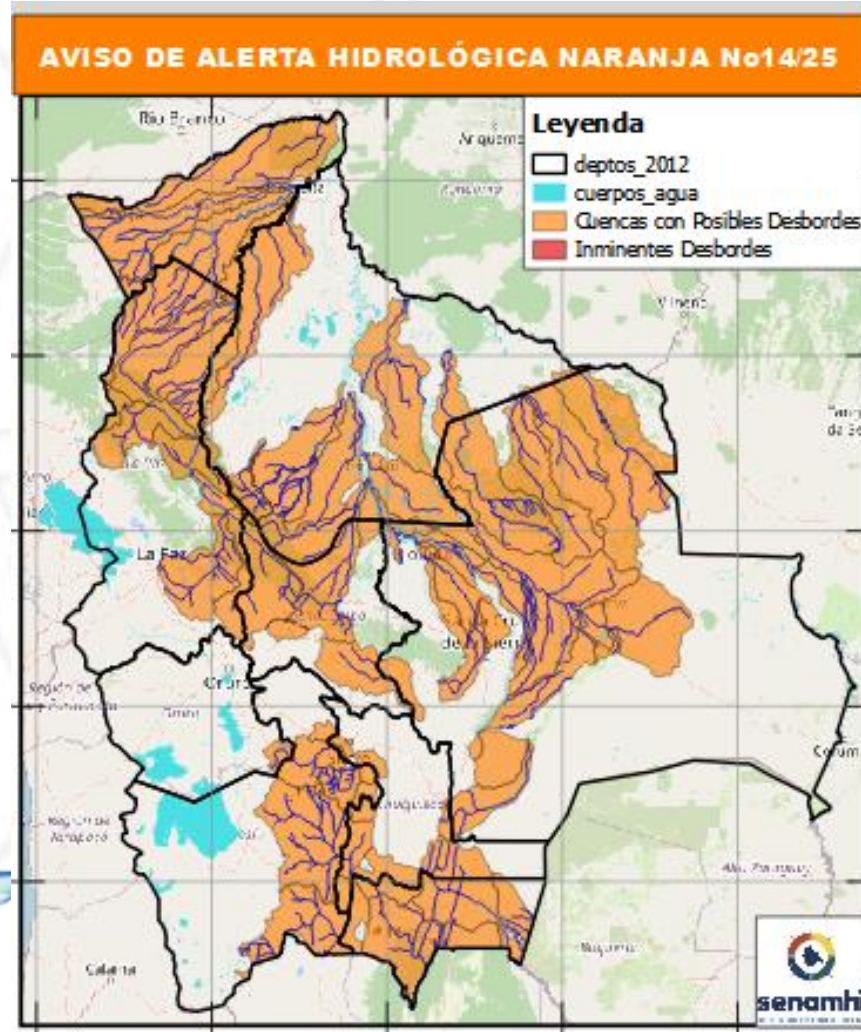

| 11 AL 13, 13 AL 15, 21 AL 23 MARZO | |
|------------------------------------|----------------------|
| POTOSÍ | |
| RIO | MUNICIPIO |
| Tupiza | San Vicente |
| | Oploca |
| | Tupiza |
| | y distritos cercanos |
| Quebrada San Antonio | Distritos cercanos |
| Quebrada Remedios | Distritos cercanos |

Ascensos repentinos de cuidado

ALERTA HIDROLÓGICA NARANJA 14/25

PROBABLES Ascensos de cuidado Del: 11 AL 24/03/2025

| 12 AL 14, 16 AL 18, 18 AL 21, 21 AL 23 MARZO | | | |
|---|------------------------|------------------------------------|------------------------------------|
| COCHABAMBA | | | |
| RIO | MUNICIPIO | Obs. | |
| Rocha y afluentes secundarios | Sacaba | Ascensos Repetitivos de cuidado | |
| | Colcapirua | | |
| | Tiquipaya | | |
| | Vinto | | |
| | Quillacollo | | |
| Y poblados cercanos | | | |
| Taquiña | Tiquipaya | | |
| | Y zonas cercanas | | |
| 12 AL 14, 16 AL 18, 18 AL 21, 21 AL 23 MARZO | | | |
| COCHABAMBA | | | |
| RIO | MUNICIPIO | | Ascensos Repetitivos de cuidado |
| Caine | Sacabamba | | |
| | Vila Vila | | |
| | San Vicente | | |
| | Y poblaciones cercanas | | |
| Tapacari | Capinota | | |
| | Y Comunidades cercanas | | |
| Arque | Arque | | |
| | Bolivar | | |
| | Capinota | | |
| Sichez | Cliza | | |
| | y pobñaciones cercanas | | |
| Chaky Mayu | Arbieto | | |
| | Y Comunidades cercanas | | |
| 12 AL 14, 16 AL 18, 18 AL 21, 21 AL 23 MARZO | | | |
| COCHABAMBA | | | |
| RIO | MUNICIPIO | Obs. | |
| Mizque y afluentes secundarios | Pojo | Ascensos de cuidado | |
| | Totora | | |
| | Comarapa | | |
| | Pocona | | |
| | Vila Vila | | |
| | Aiquile | | |
| | Cuenca Baja | | |
| | Y Comunidades cercanas | | |

Estado Normal Estado de Alerta Estado de Inundación

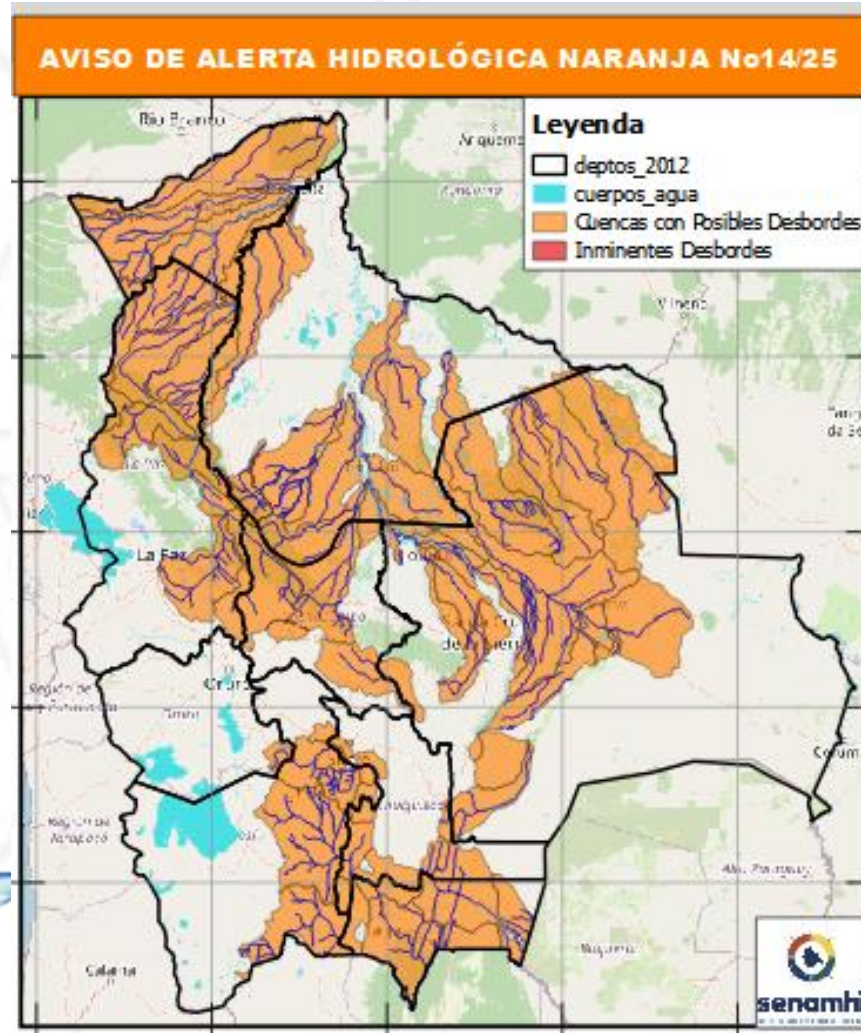

| 12 AL 14, 16 AL 18, 18 AL 21, 21 AL 23 MARZO | | Ascensos progresivos de cuidado |
|---|--------------------------|---------------------------------|
| COCHABAMBA | | |
| RIO | MUNICIPIO | |
| Venticuatro | Nueva Alianza | |
| | Villa Jordán | |
| | Y Comunidades cercanas | |
| Chipiriri | Puerto san Francisco | |
| | Y Comunidades cercanas | |
| Eterazama | San Miguel de Isiboro | |
| | Y Comunidades cercanas | |
| Ichóa | Ichóa | |
| | San Ramoncito | |
| | Y Comunidades cercanas | |
| Isiboro | San Ignacio | |
| | Gundonovia | |
| | San Miguelito de Isiboro | |
| | Puerto san Francisco | |
| | Y Comunidades cercanas | |
| COCHABAMBA | | Ascensos de cuidado |
| 12 AL 14, 16 AL 18, 18 AL 21, 21 AL 23 MARZO | | |
| RIO | MUNICIPIO | |
| Chapare | Villa Tunari | |
| | Chocolatal, Cristal Mayu | |
| | Paractí | |
| | Y Comunidades cercanas | |
| Jatun Mayu | Poblaciones cercanas | |
| Palca Mayu | Tablas Monte | |
| | Maica Monte | |
| | Y Comunidades cercanas | |
| Santa Elena | Poblaciones cercanas | |
| Juntas Corani | Chocolatal, Cristal Mayu | |
| | Poblaciones cercanas | |

Senamhi, Lunes 10 de marzo de 2025

ALERTA HIDROLÓGICA NARANJA 14/25

PROBABLES Ascensos de cuidado Del: 11 AL 24/03/2025

Estado Normal Estado de Alerta Estado de Inundación

| 11 AL 14, 15 AL 18, 21 AL 23 MARZO | |
|------------------------------------|-------------------------|
| SANTA CRUZ | |
| RIO | MUNICIPIO |
| Piraí | Bermejo |
| | La Angostura |
| | La Bélgica |
| | Santa Cruz de la Sierra |
| | Puente Urubó |
| | Samaipata |
| | La Guardia |
| | El Torno |
| | Porongo |
| | Warnes |
| | Montero |
| | San Pedro |
| | Santa Rosa del Sara |
| | Cuatro Ojos |
| | San Juan del Piraí |
| | Y Comunidades cercanas |
| Callejas | Poblaciones cercanas |
| Pantano | Poblaciones cercanas |
| 11 AL 14, 15 AL 18, 21 AL 23 MARZO | |
| SANTA CRUZ | |
| RIO | MUNICIPIO |
| Grande | Pailón |
| | El Carmen |
| | Cuatro Cañadas |
| | Okinawa |
| | San Julian |
| | Y poblaciones cercanas |

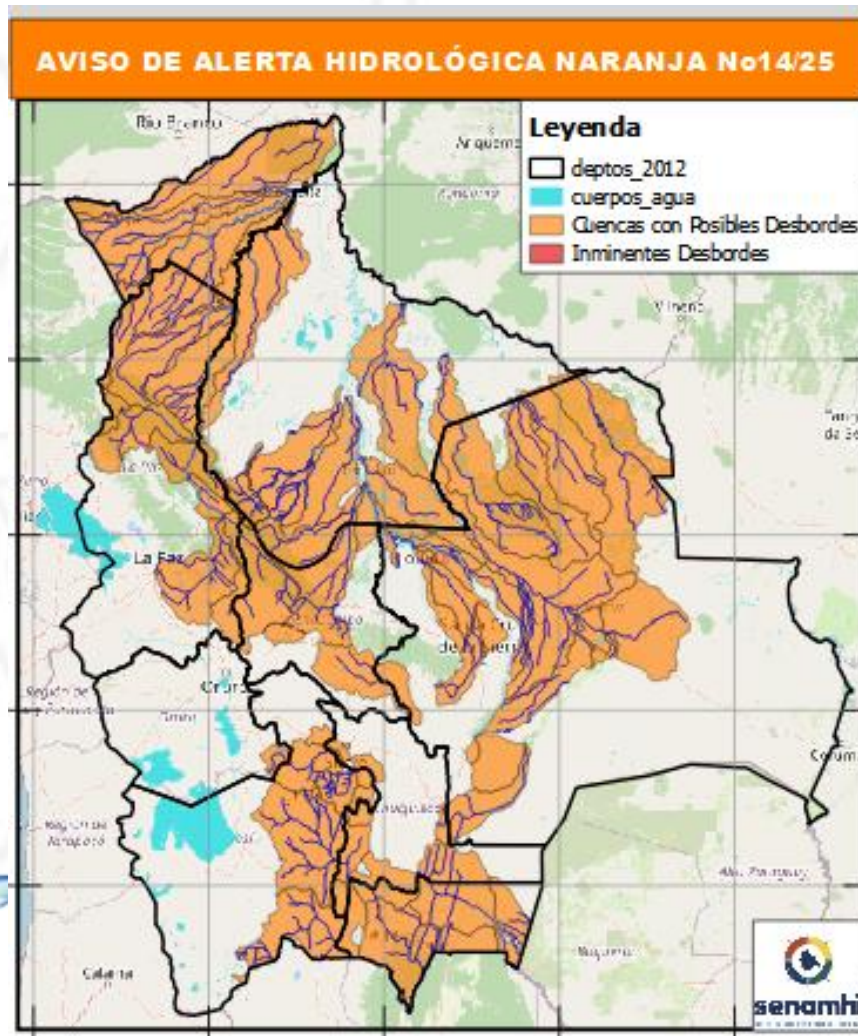

| 11 AL 14, 15 AL 18, 21 AL 23 MARZO | | Ascensos progresivos |
|------------------------------------|------------------------|----------------------|
| SANTA CRUZ | | |
| RIO | MUNICIPIO | |
| Grande | Pailón | |
| | El Carmen | |
| | Cuatro Cañadas | |
| | Okinawa | |
| | Y poblaciones cercanas | |
| San Pablo | Nueva Ascensión | |
| | San Pablo | |
| | Y Comunidades cercanas | |
| 11 AL 14, 15 AL 18, 21 AL 23 MARZO | | Ascensos de cuidado |
| Mizque | Comarapa | |
| | Saipina | |
| | Y Comunidades cercanas | |
| 11 AL 14, 15 AL 18, 21 AL 23 MARZO | | Ascensos de cuidado |
| SANTA CRUZ | | |
| RIO | MUNICIPIO | |
| Parapeti | Camiri | |
| | Cuevo | |
| | cuenca baja | |
| | Y Comunidades cercanas | |
| San Julián | San Ramón | |
| | El Puente | |
| | Ascensión de Guarayos | |
| | Y Comunidades cercanas | |

ALERTA HIDROLÓGICA NARANJA 14/25

PROBABLES Ascensos de cuidado Del: 11 AL 24/03/2025

| 11 AL 14, 16 AL 20, 21 AL 24 MARZO | | Obs. |
|------------------------------------|-------------------------------|---------------------------------|
| BENI | | Ascensos progresivos de cuidado |
| RIO | MUNICIPIO | |
| Sécore | Comunidades cercanas | |
| Isiboro | Gundonovia | |
| | Y Comunidades cercanas | |
| Tijamuchi | San Lorenzo de Moxos | |
| | Y Comunidades cercanas | |
| Apere | El Perú | |
| | San Borjita | |
| | Y Comunidades cercanas | |
| San Pablo | San Pablo | |
| | Y Comunidades cercanas | |
| 11 AL 14, 16 AL 20, 21 AL 24 MARZO | | Ascensos |
| Ibaré | Loma Suarez | |
| | Y Comunidades cercanas | |
| 11 AL 14, 16 AL 20, 21 AL 24 MARZO | | Ascensos progresivos de cuidado |
| BENI | | |
| RIO | MUNICIPIO | |
| Hondo | Carretera Yucumo-Rurrenabaque | |
| | Y Comunidades cercanas | |
| Maniqui | San Borja | |
| | Cosincho | |
| | Y Comunidades cercanas | |
| 11 AL 14, 16 AL 20, 21 AL 24 MARZO | | Ascensos progresivos de cuidado |
| Mamoré | Loreto | |
| | Camiaco | |
| | Puerto Varador | |
| | Puerto GERALDA | |
| | Trinidad | |
| | San Javier | |

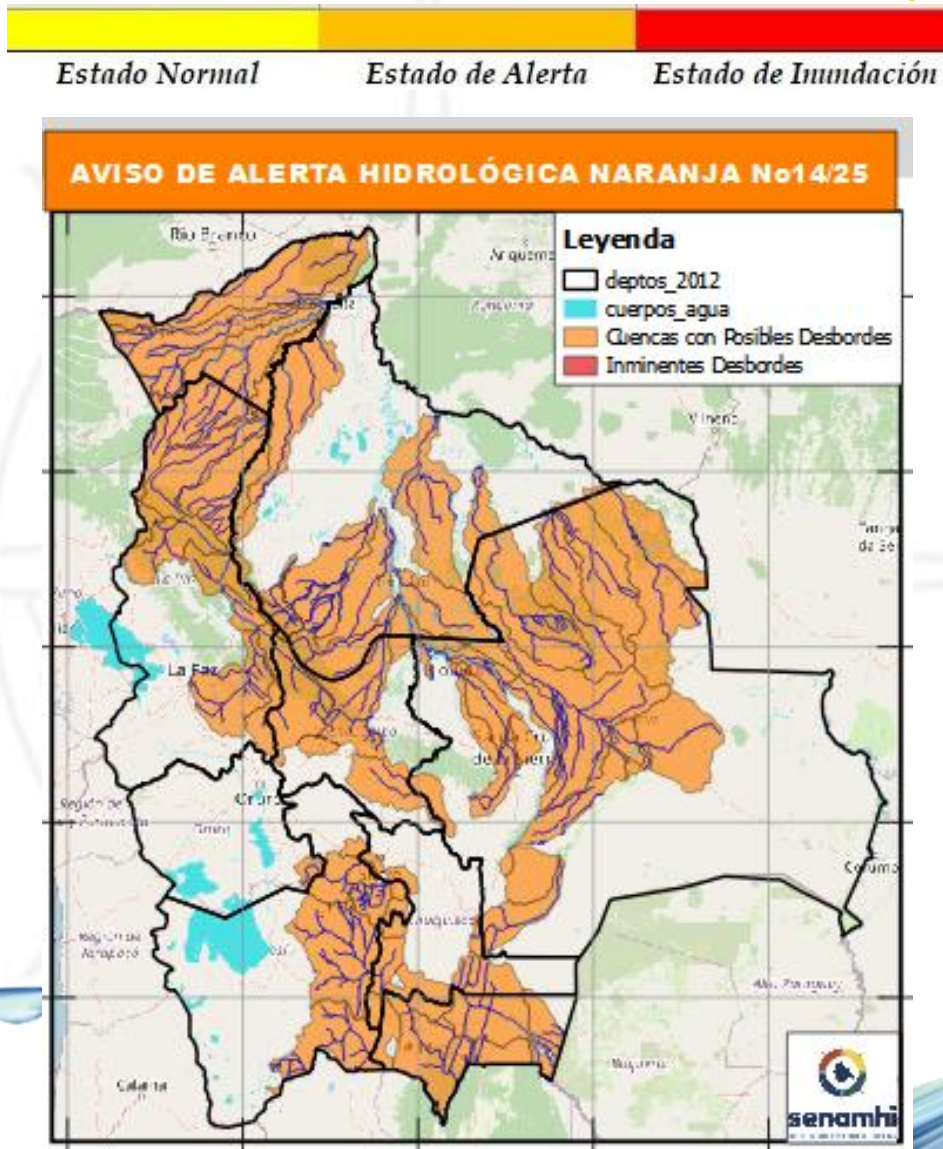

| SANTA CRUZ | |
|------------------------------------|--------------------------|
| 11 AL 13, 16 AL 20, 21 AL 23 MARZO | |
| RIO | MUNICIPIO |
| Sapocó | Concepción |
| | Limoncito |
| | San Andrés |
| | El Porvenir |
| | Y Comunidades cercanas |
| Uruguayito | Monte Olivo |
| | Santa Rita |
| | San Miguelito de La Cruz |
| | Estancia Uruguayito |
| | y poblaciones cercanas |
| Blanco | Concepción |
| | Urubicha |
| | San Javier |
| | y poblaciones cercanas |
| Paraguá | San Ignacio de Velásco |
| | Embalse Guapomó |
| | Y Comunidades cercanas |
| San Martín | San Martín |
| | Embalse Sapocó |
| | Y Comunidades cercanas |
| Itenez Norte | Poblaciones cercanas |
| Itenez Sur | Poblaciones cercanas |

Ascensos progresivos de Cuidado

ALERTA HIDROLÓGICA NARANJA 14/25

PROBABLES Ascensos de cuidado Del: 11 AL 24/03/2025

Estado Normal

Estado de Alerta

Estado de Inundación

| | | |
|------------------------------------|------------------------|------------------------------------|
| 16 AL 18, 18 AL 21, 21 AL 24 MARZO | | Ascensos progresivos de cuidado |
| BENI | | |
| RIO | MUNICIPIO | |
| Machupo | San Ramón | |
| | San Joaquín | |
| | Y Comunidades cercanas | |
| 16 AL 18, 18 AL 21, 21 AL 24 MARZO | | Ascensos progresivos de cuidado |
| BENI | | |
| RIO | MUNICIPIO | |
| Beni | Rurrenabaque | |
| | San Buenaventura | |
| 16 AL 18, 18 AL 21, 21 AL 24 MARZO | | |
| Beni | Peña Amarilla | |
| | Riberalta | |
| | Cachuela Esperanza | |
| | Y Comunidades cercanas | |

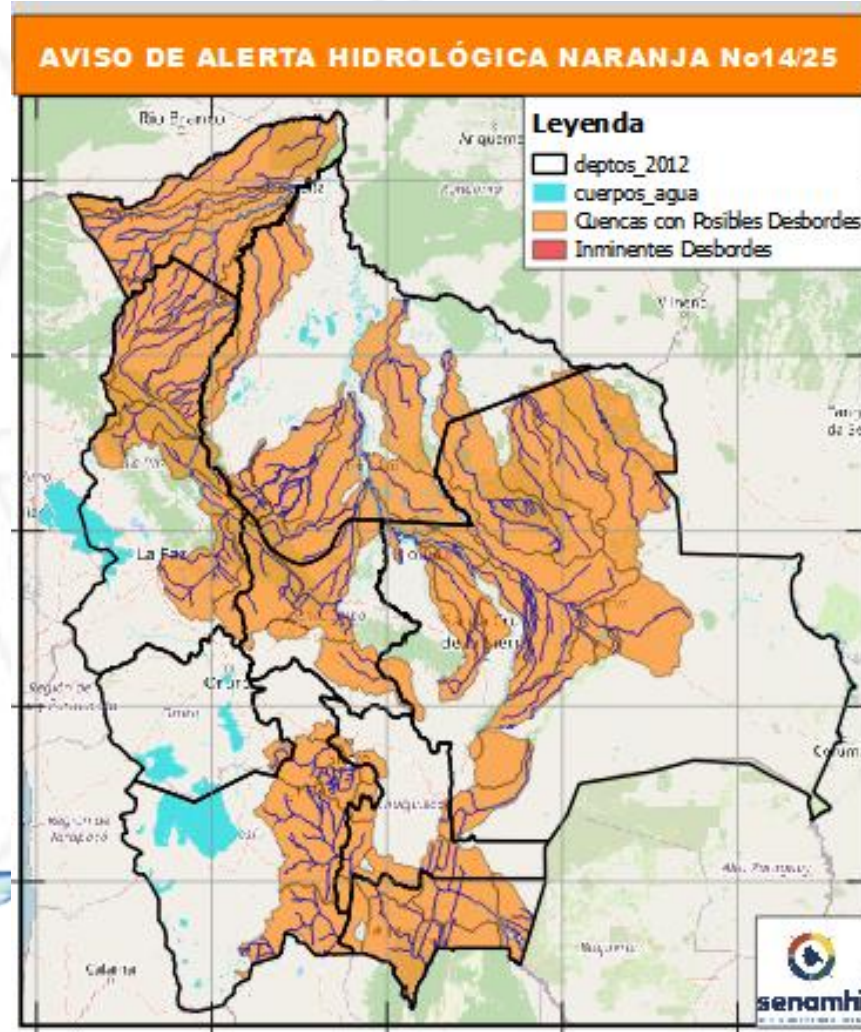

ALERTA HIDROLÓGICA

NARANJA

14/25

PROBABLES

Ascensos de cuidado

Del: 11 AL 25/03/2025

| 12 AL 14, 16 AL 18, 18 AL 21, 21 AL 25 MARZO | |
|---|----------------------------|
| LA PAZ | |
| RIO | MUNICIPIO |
| Cotacages | Sequerancho |
| | Inquisivi |
| | Quime |
| | Independencia |
| | Cimarrón |
| | y comunidades cercanas |
| 12 AL 14, 16 AL 18, 18 AL 21, 21 AL 25 MARZO | |
| Boopi (y afluentes secundarios) | Palca |
| | La Asunta |
| | Chulumani |
| | Tamampaya |
| Zongo | Cahua |
| | Zongo |
| Unduavi | y comunidades cercanas |
| Taquesi | y comunidades cercanas |
| Tamampaya | y comunidades cercanas |
| Solacama | Santiago Tocaroni |
| | Chulumani |
| | y comunidades cercanas |
| Yara | Comunidades cercanas |
| Coroico (y afluentes secundarios) | Coroico |
| | Caranavi |
| | Santa Rita de Buenos Aires |
| | y comunidades cercanas |
| 12 AL 14, 16 AL 18, 18 AL 21, 21 AL 25 MARZO | |
| Luribay | Luribay |
| | y comunidades cercanas |
| Miguillas | y comunidades cercanas |
| Unduavi | y comunidades cercanas |
| Ichato | Inquisivi |
| | y comunidades cercanas |
| Solacama | Santiago Tocaroni |
| | Chulumani |
| | y comunidades cercanas |



| 12 AL 14, 16 AL 18, 18 AL 21, 21 AL 25 MARZO | |
|---|-----------------------------------|
| LA PAZ | |
| RIO | MUNICIPIO |
| Piquendo | Alto Beni |
| | y poblaciones cercanas |
| Quiquibey | Quiquibey |
| | y poblaciones cercanas |
| Hondo | Carretera Ixiamas-San Buenventura |
| Alto beni y afluentes secundarios | Covendo |
| | Palos Blancos |
| | Sapecho |
| | Pacollo |
| | Cedro Mayo |
| | y comunidades cercanas |
| Kaka | Mayaya |
| | Teoponte |
| | El Triunfo |
| | y comunidades cercanas |
| Tuichi | Pelechuco |
| | Comunidades cercanas |
| | Cuenca entera |

ALERTA HIDROLÓGICA NARANJA 14/25

PROBABLES Ascensos de cuidado Del: 11 AL 24/03/2025



| 12 AL 14, 16 AL 19, 20 AL 21, 21 AL 24 MARZO LA PAZ | | Ascensos progresivos de cuidado |
|--|-----------------------------------|---------------------------------|
| RIO | MUNICIPIO | |
| Toromonas | Comunidades cercanas | |
| Madre de Dios | Chivé | |
| | Comunidades cercanas | |
| Manuripi | Poblaciones cercanas | |
| Enatahua | Poblaciones cercanas | |
| 12 AL 14, 16 AL 19, 20 AL 21, 21 AL 24 MARZO LA PAZ | | Ascensos progresivos de cuidado |
| RIO | MUNICIPIO | |
| Quendeque | Poblaciones cercanas | |
| Tequeje | Ixiamas | |
| Hondo ó Erasama | Apolo | |
| | y comunidades cercanas | |
| Cuñada | Carretera Ixiamas-San Buenventura | |
| | y poblaciones cercanas | |

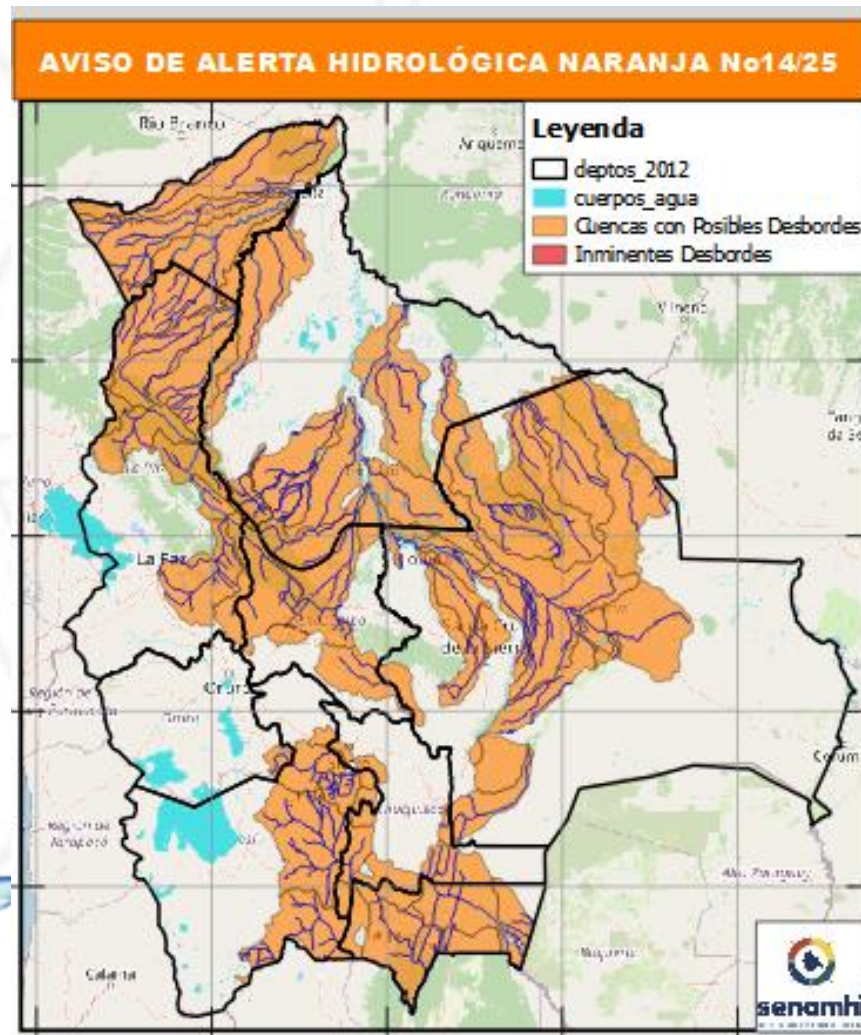

| 12 AL 14, 16 AL 18, 18 AL 21, 21 AL 25 MARZO LA PAZ | | Ascensos progresivos de cuidado |
|--|---|---------------------------------|
| RIO | MUNICIPIO | |
| Beni | San Buenaventura y poblaciones cercanas aguas arriba y abajo | |

ALERTA HIDROLÓGICA NARANJA 14/25

PROBABLES Ascensos de cuidado Del: 11 AL 24/03/2025

| 12 AL 14, 16 AL 18, 19 AL 21, 21 AL 24 MARZO PANDO | | Ascensos Progresivos de cuidado |
|--|--|---------------------------------|
| RIO | MUNICIPIO | |
| Acre | Iñaparí y comunidades cercanas | |
| Acre | San Pedro de Bolpebra, Bolpebra, San Miguel de Machinerí, Puerto Yaminawa y Nohaya | |
| Acre | Cobija Y comunidades cercanas | |
| Arroyo Bahía | Zona Petrolera y Distritos cercanos | |
| 12 AL 14, 16 AL 18, 19 AL 21, 21 AL 24 MARZO PANDO | | Ascensos Progresivos de cuidado |
| RIO | MUNICIPIO | |
| Tahuamanu | Porvenir Filadelfia y poblaciones cercanas | |
| Madre de Dios | Chivé El Sena y comunidades cercanas | |
| Manuripi | Y comunidades cercanas | |

Estado Normal Estado de Alerta Estado de Inundación

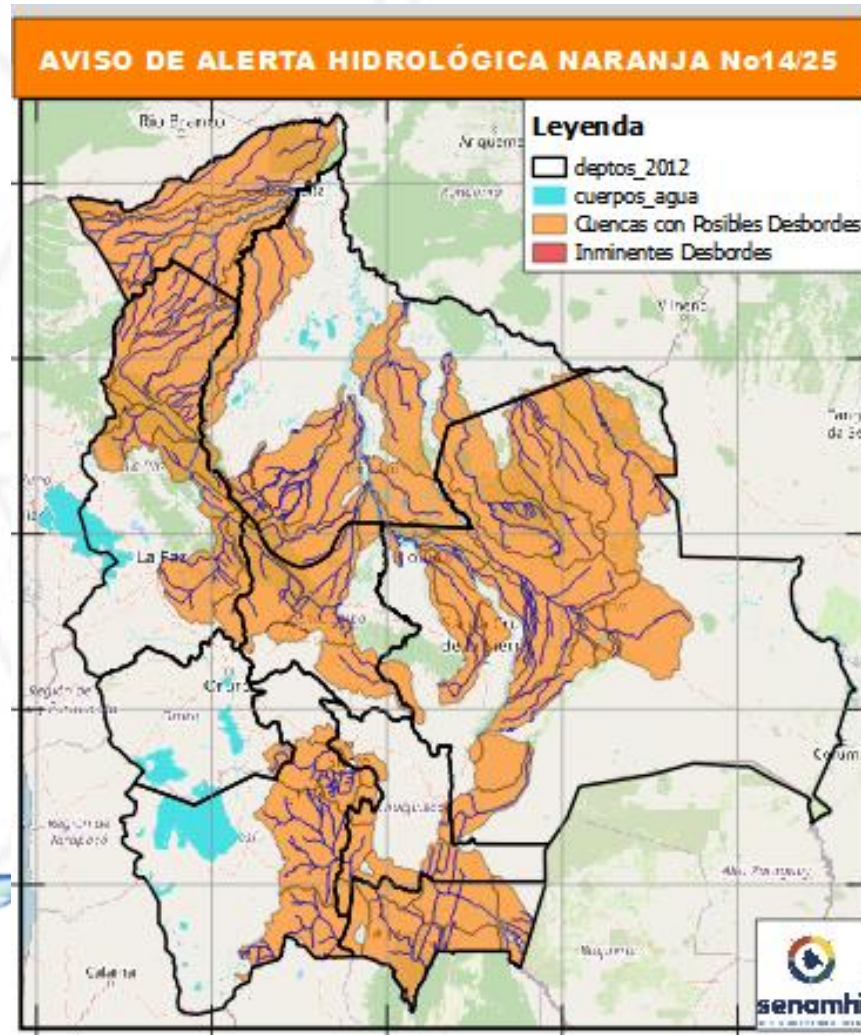

| 12 AL 14, 16 AL 18, 19 AL 21, 21 AL 24 MARZO | | Ascensos Progresivos de cuidado |
|---|------------------------|------------------------------------|
| PANDO | | |
| RIO | MUNICIPIO | |
| Abuná | Comunidades cercanas | |
| Negro | Poblaciones cercanas | |
| Rapirrán | Comunidades cercanas | |
| 12 AL 14, 16 AL 18, 19 AL 21, 21 AL 24 MARZO | | Ascensos Progresivos |
| PANDO | | |
| RIO | MUNICIPIO | |
| Beni | Peña Amarilla | |
| | Fortaleza | |
| | Blanca Flor | |
| | Gonzalo Moreno | |
| | Riberalta | |
| | Cachuela Esperanza | |
| | Y poblaciones cercanas | |

HUMEDAD ACTUAL EN EL SUELO

Descarga correspondiente al 07-03-2025

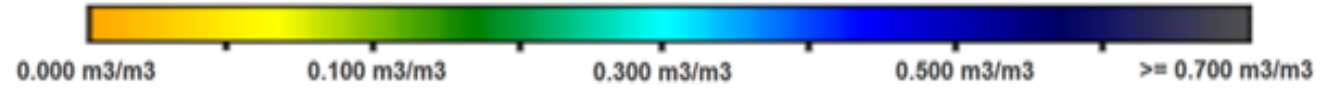

SUPERFICIAL

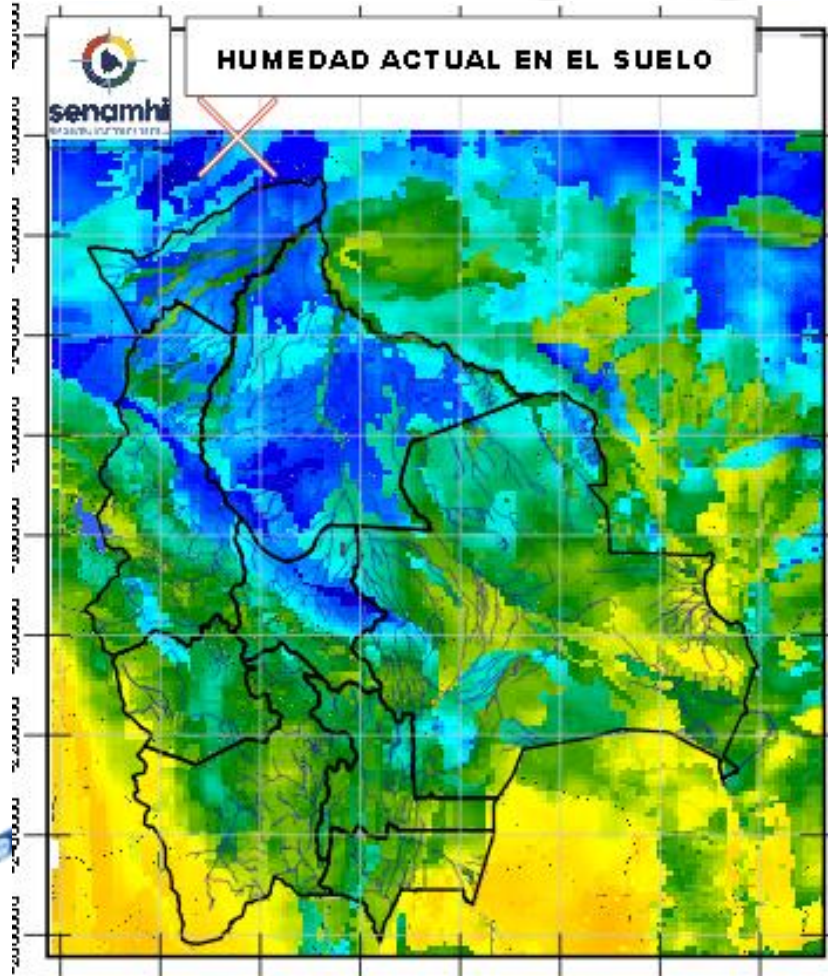

RADICULAR

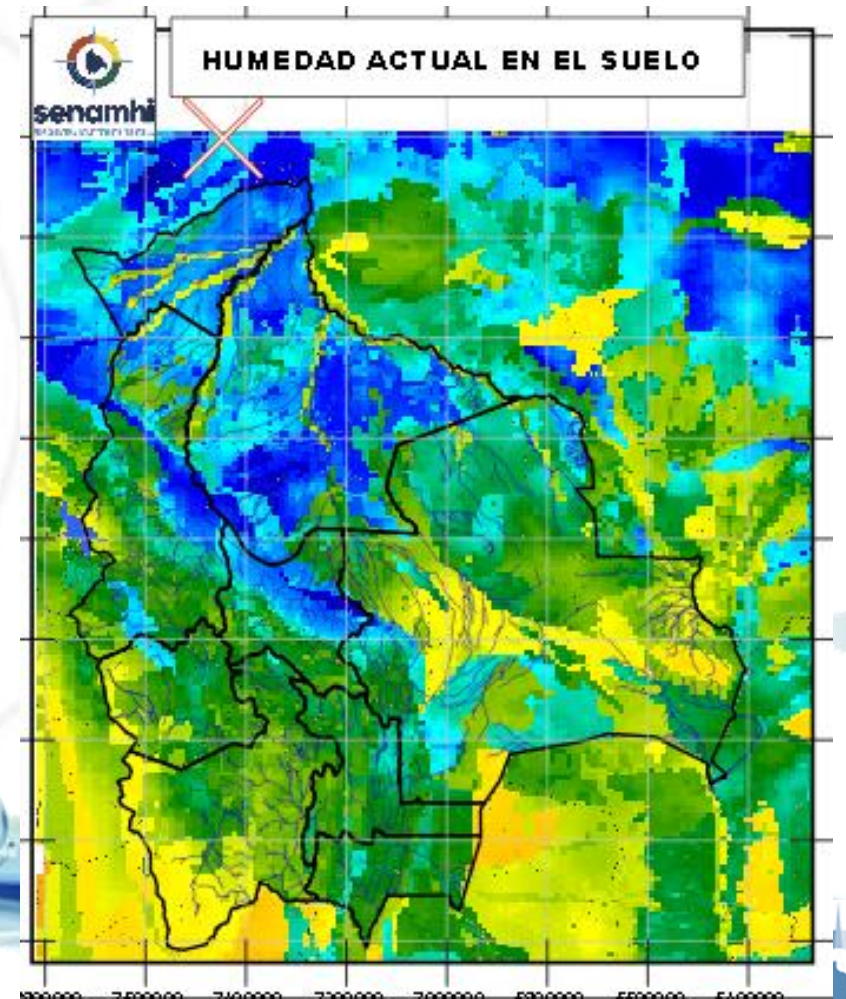

SUPERFICIAL: A 5 centímetros de profundidad del suelo
RADICULAR: A 1 metro de profundidad del suelo

Senamhi, Miércoles 26 de febrero de 2025